Инвестиционная идея:

«Готовая инструкция к доходу! Заработай с #CAT!»

Компания Caterpillar Inc. (#CAT) – является одной из ведущих американских компаний по производству крупнейшей спецтехники в мире. Компания занимается производством различной тяжелой земельно-транспортной техники, дизельных двигателей, энергетических установок и другого оборудования для строительной и горнодобывающей отрасли.

Предшественником компании была Stockton Wheel Company, основана в 1883 году, которая занималась производством различной сельхоз техники, а в 1886 году было запущено производство комбайнов. В 1985 году была запущенна масштабная программа модернизации заводов, которая была завершена в 1993 году и обошлась в $1.8 млрд.

Свое окончательно название Caterpillar Inc. (CAT) компания получила 1986 году.

На сегодняшний день в состав компании входит 480 подразделений в 50 странах мира. Дочерние компании: Solar Turbines, Perkins Engines, Progress Rail Services, Caterpillar (Великобритания), Caterpillar Germany и Caterpillar (Switzerland). Компания Caterpillar Inc. основана в 1925 году.

Причины покупать акции Caterpillar в феврале:

1. **Снижение напряжения в торговом противостоянии США и Китая.** Основным фактором замедления роста акций компании Caterpillar стало замедление экономики Китая и торговое противостояние между США и Китаем. По результатам чего были снижены закупки техники компании Caterpillar в азиатско-тихоокеанском регионе, в частности в Китае.

   Данное снижение продаж в Китае и весьма высокие затраты на налоговые платежи и стали причиной снижения выплат акционерам, утверждает квартальный отчёт компании. Но тот же отчёт указывает и на рост выручки и прибыли. При этом рынок уже начал адаптироваться к ситуации с торговым противостоянием США и Китая, не говоря о снижении напряжения в данном противостоянии.

2. **Сохраннее общей позитивной динамики отчётности.** Несмотря на значительные негативные фундаментальные факторы компании, Caterpillar удалось сохранить позитивную динамику прибыли. Это указывает на реконструкцию бизнеса и ограничивает затраты.

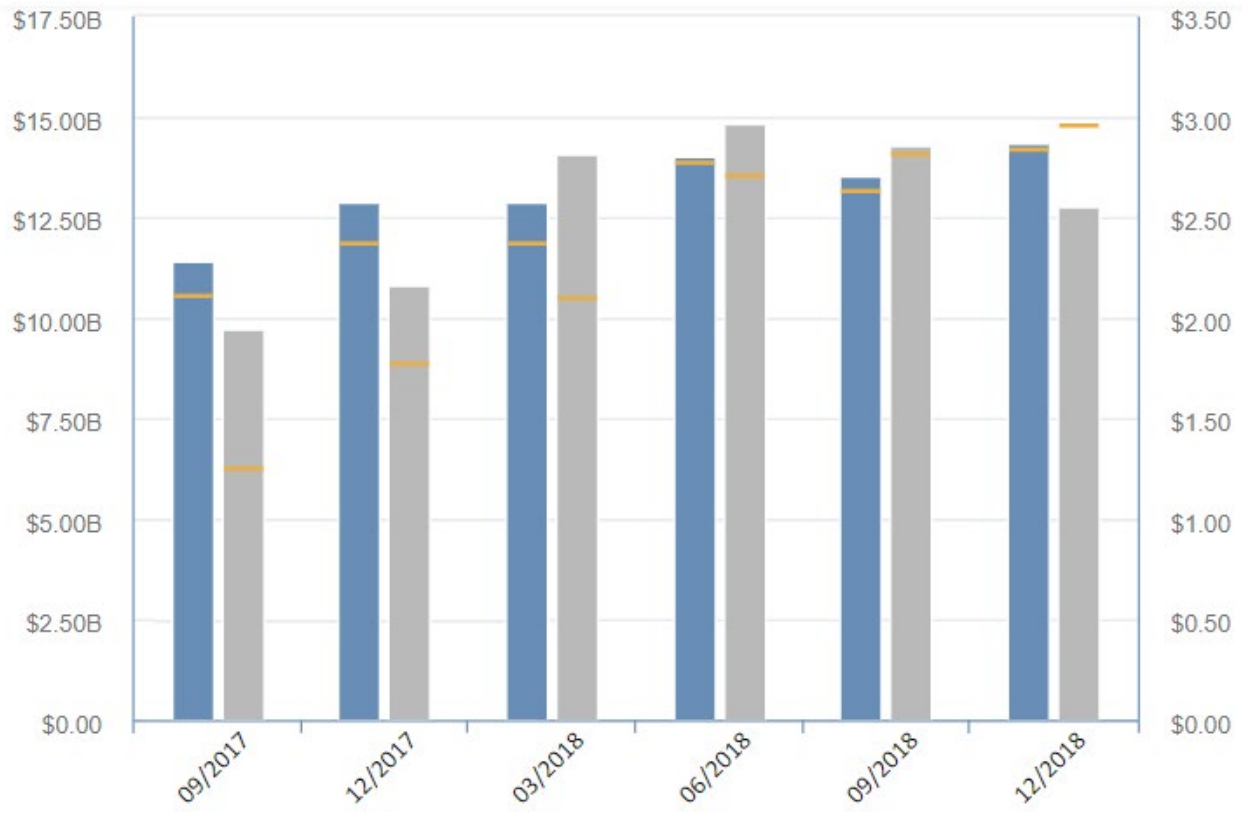

Рис. 1. График доходности компании Caterpillar Inc. Синий столбец – доход, серый столбец – EPS, оранжевая линия – прогноз.

На графике отчётности компании Caterpillar Inc. прослеживается сохранение восходящей динамики. Замедления прибыли на акцию и доходов, связанные с торговым противостоянием, фактически нивелированы, указывая на сохранение восходящей динамики отчётности данной компании.

3. **Технические факторы.** Технически акции Caterpillar Inc. ограничиваются общим нисходящим каналом, в котором они двигались весь 2018 год. Но формирование разворотной модели *«двойное дно»* и формирование коррекционного торгового канала против снижения указывают на возможность смены нисходящего тренда.

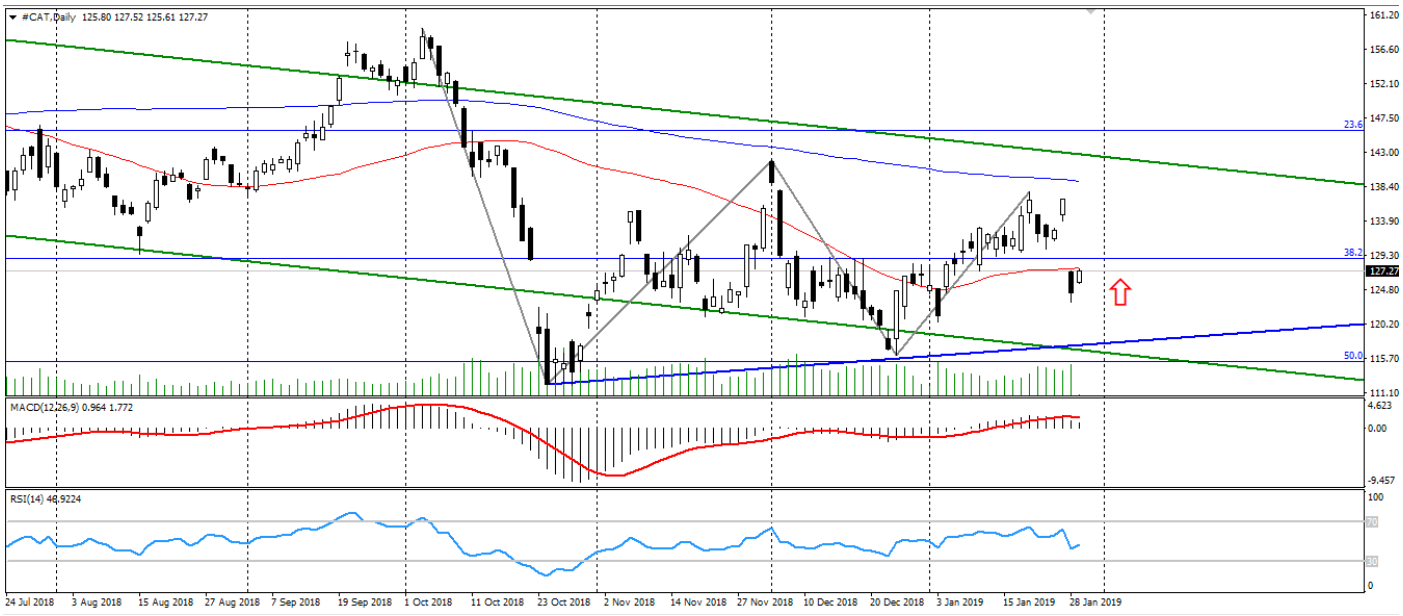

Рис. 2. График акций Caterpillar Inc.

На графике акций Caterpillar Inc. прослеживается явное замедление годового нисходящего канала и попытки формирования коррекции.

Фактором риска остаются торговые отношения США и Китая, обострение которых, несмотря на низкую вероятность, негативно скажется не только на акциях компании Caterpillar Inc., но и на всём фондовом рынке.

Основная суть идеи — подключиться к идее на возобновлении роста!

Рекомендуемый период подключения к идее —
с 1 до 8 февраля 2019 года.

Период отработки идеи — до 15 марта 2019 года.

Рекомендуемая сумма старта — 10 000$.

Потенциальная прибыль — от 400% до 500% от размера лота.

Подключиться!

** Точки входа, точный профит, защитные ордера и хеджирование по сделке - узнайте у менеджера при подключении!*